

DENGUE Y CHIKUNGUÑA

RECOMENDACIONES PARA VIAJEROS

RECOMMENDATIONS
FOR TRAVELLERS

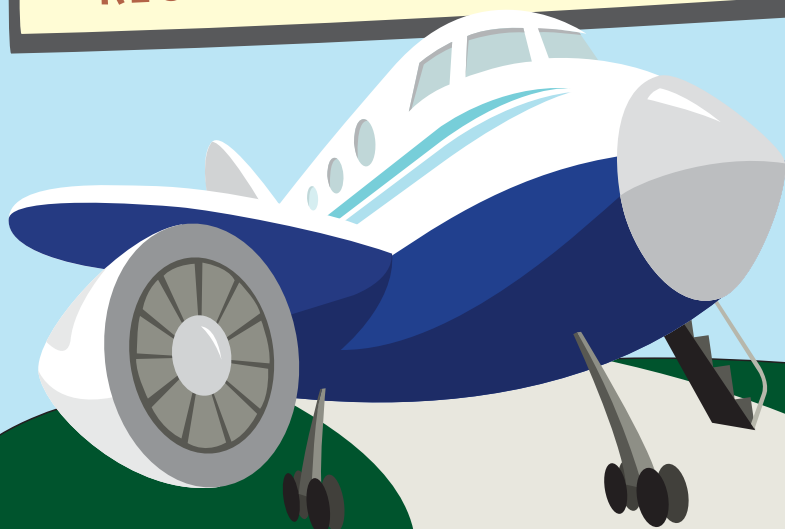

Si viaja a zonas donde se han presentado casos de estas enfermedades, utilice repelente y renuevelo cada 3 horas.

If you are travelling where there have been cases of these diseases, use repellents and renew them every three hours.



SI DURANTE EL VIAJE O LAS DOS SEMANAS POSTERIORES PRESENTA
If while travelling or during the following weeks you experience

Fiebre alta (sin resfrío), y alguno de estos síntomas:

High fever (without cold) and some of the following symptoms:

- Dolor articular / *Joint pain*
- Dolor de cabeza (sobre todo detrás de los ojos) / *Headache (especially behind the eyes)*
- Dolor muscular / *Muscle pain*
- Sangrado de nariz y encías / *Bleeding in nose and gums*
- Dolor abdominal / *Abdominal pain*
- Sarpullido / *Rash*

¡NO SE AUTOMEDIQUE! *Do not self medicate!*
Consulte al servicio médico *Please visit the local medical center*

Más información / *Further information*
0-800-222-1002
www.msal.gov.ar/dengue



Ministerio de
Salud
Presidencia de la Nación