ProSanE

Programa Nacional de Sanidad Escolar

ProSanE evalúa la salud de los niños y niñas de **primero y sexto grado** para pensar junto a la escuela y la familia acciones de promoción de la salud.

El propósito es **cuidar** tu salud general, bucal, visual, fonoaudiológica y que tengas las vacunas para tu edad.

En el **Centro de Salud** te esperan para una segunda consulta. Si tenés dudas de dónde o en qué horario ir, preguntá en la escuela. No faltes.

Cerca de tu escuela está el/la

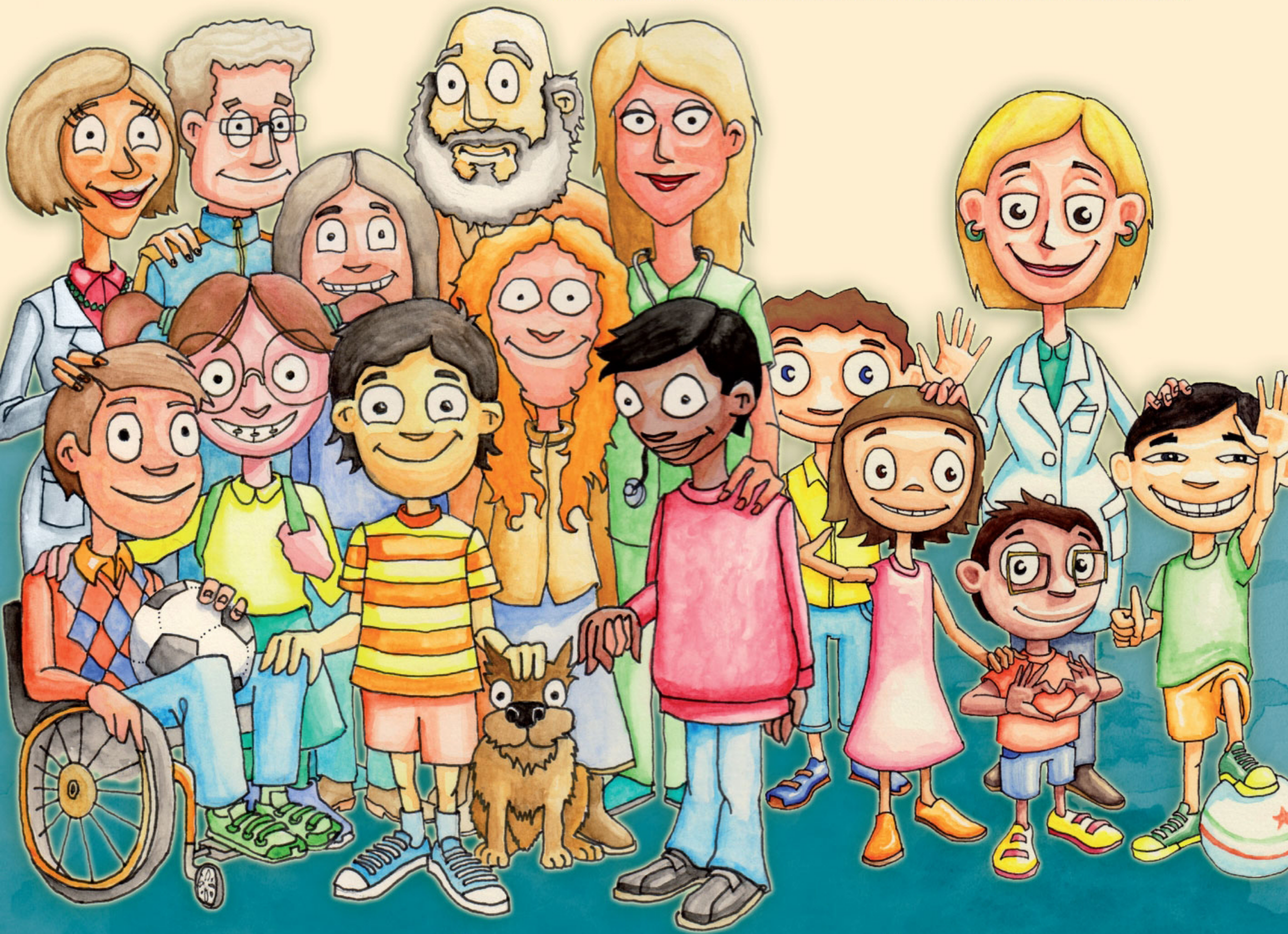

www.msal.gov.ar

Ministerio de Educación
Presidencia de la Nación

Ministerio de Salud
Presidencia de la Nación