

¡ATENCIÓN!

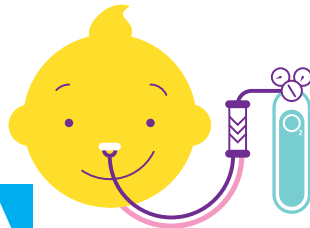

SATURACIÓN ADECUADA DE OXÍGENO PARA RECIÉN NACIDOS PREMATUROS

(DE 36 SEMANAS DE GESTACIÓN O MENORES)

[Con cualquier método de administración de oxígeno (ARM, CPAP, halo, bigotera, bolsa), en cualquier circunstancia (reanimación, internación, traslados, cirugías, anestésias) y por cualquier período de tiempo.]

**ALARMA
MÍNIMA**
DEL SATURÓMETRO

88%



**SATURACIÓN
DESEADA**

**89 a
94%**



**ALARMA
MÁXIMA**
DEL SATURÓMETRO

95%



Controlar periódicamente, con oxímetro ambiental, la concentración de oxígeno en la salida de los gases (oxígeno y aire) y de la mezcla que llega al niño.

