

Algoritmo de diagnóstico y notificación a través del SNVS^{2.0}

HEPATITIS A

Caso sospechoso de hepatitis viral aguda: Paciente con malestar general, dolores musculares, articulares, vómitos, fiebre, que presenta elevación de las aminotransferasas a más de 2,5 veces el valor normal, no atribuible a otras causas, con o sin la presencia de ictericia.

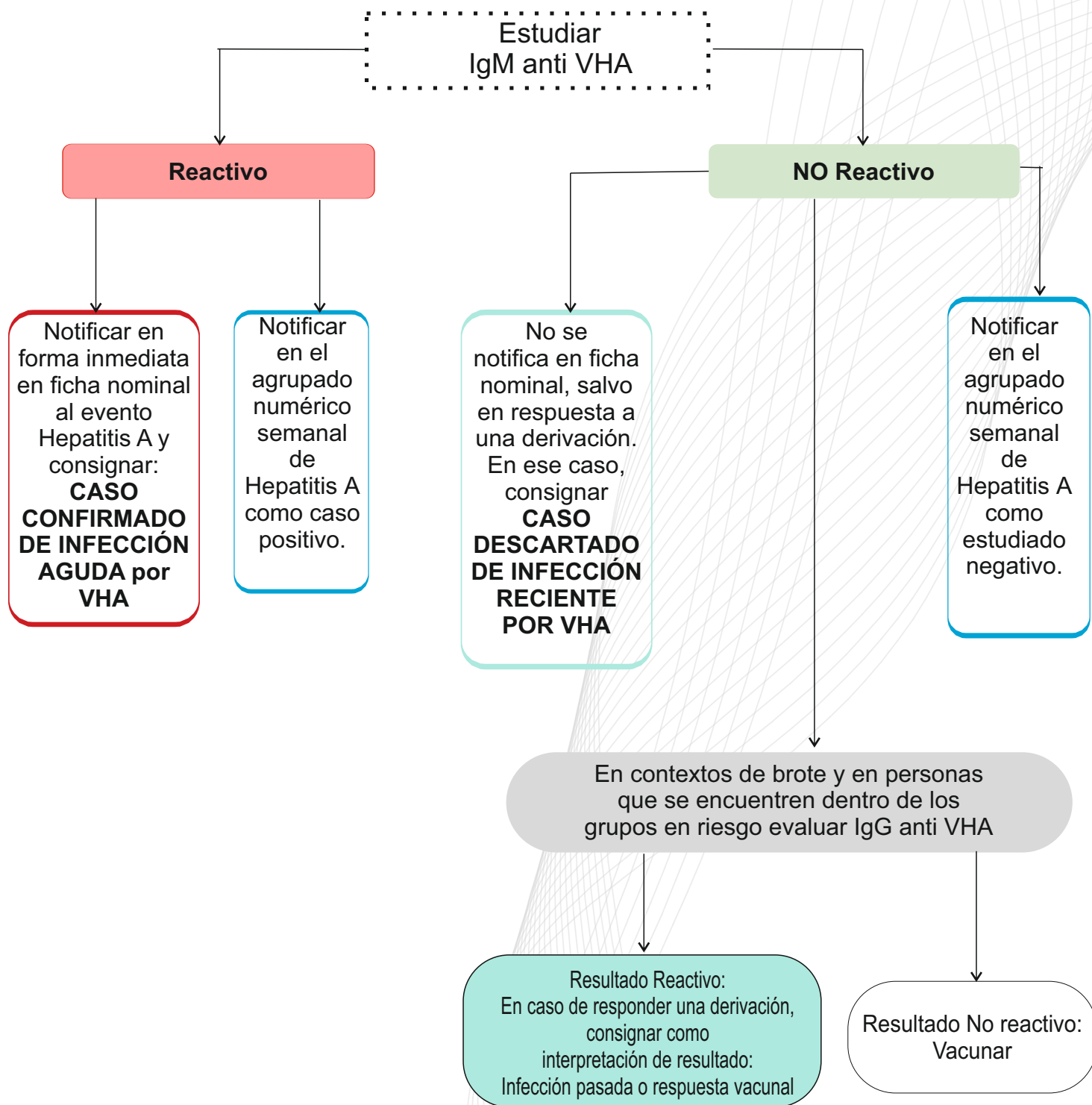

IMPORTANTE : consignar con la mayor precisión posible: domicilio, teléfono, edad y antecedentes de vacunación y tomar muestra de materia fecal en tubo seco tipo Eppendorf lo más precozmente posible y derivar (conjuntamente con el suero) al Laboratorio Nacional de Referencia para su genotipificación.