

# Algoritmo para la complementación con Fierritas

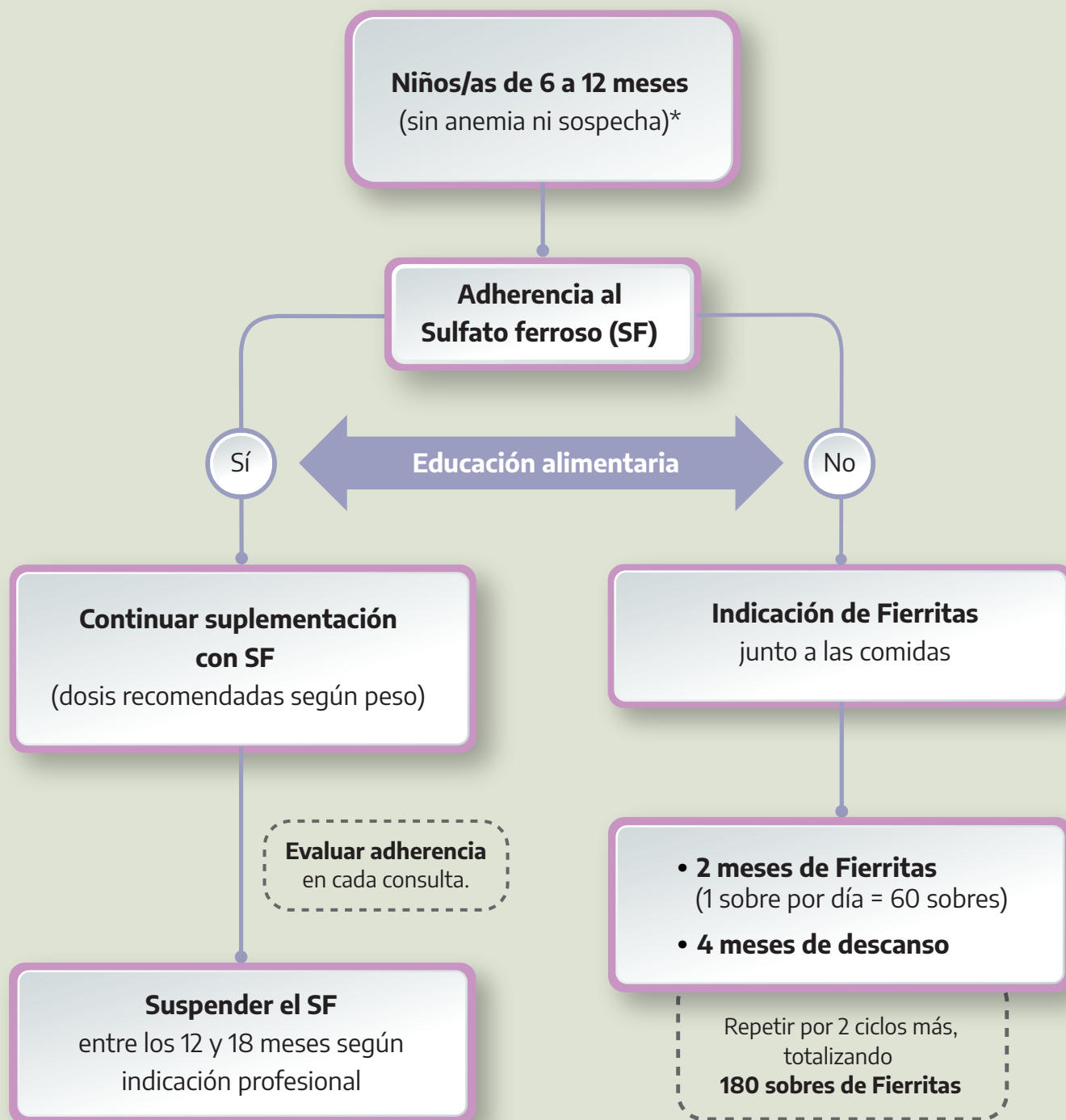

\* El chequeo de la hemoglobina es recomendable para descartar la existencia de anemia; sin embargo, esto NO ES REQUISITO para la indicación de Fierritas.

Para mayor información sobre alimentación, consultar la Guía de Práctica Clínica sobre Alimentación Complementaria para los niños y niñas menores de 2 años.

Escanear el QR  
para descargar  
el documento  
**Fierritas**



**100 días**



Ministerio de Salud  
Argentina

**primero  
la gente**